



BORKEN
KREISSTADT

...der richtige Weg



FamilienLotse

2011

Angebote rund ums Kind



young!
Angebote für Eltern und Kinder

Vorwort Bürgermeister Seite 3

1

Stadt Borken Seite 4
Der Fachbereich Jugend und Familie

2

Stadt Borken Seite 6
Der Fachbereich Arbeit, Soziales und Wohnen

3

Bildungs- und Betreuungsangebote für Kinder Seite 14

4

Schulische und berufliche Hilfen für Jugendliche Seite 31

5

Freizeitangebote für Kinder,
Jugendliche und Familien in Borken Seite 34

6

Präventionsangebote, Bildungsstätten, Beratungsstellen,
und weiterführende Hilfen Seite 40

7

Betreute Wohnformen und weiterführende Hilfen Seite 46

8

Gesundheitliche Beratung und Hilfen Seite 48

9

Weitere wichtige Adressen für junge Eltern Seite 57

10

HERAUSGEBER

Stadt Borken

Fachbereich Jugend und Familie

Im Piepershagen 17

46325 Borken

Telefon 0 28 61/9 39-292

Fax 0 28 61/9 39-62-292

Web www.borken.de

E-Mail stadtpost@borken.de

GESTALTUNG

VISUAL GRAPHICS® Werbeagentur

Am Engelradingbach 39

46325 Borken

Telefon 0 28 67/90 97 88-0

Fax 0 28 67/90 97 88-3

Web www.visual-graphics.de

DRUCK

Rehms Druck GmbH

Landwehr 52

46325 Borken

Telefon 0 28 61/92 17-0

Fax 0 28 61/92 17-10

Web www.rehmsdruck.de



Liebe Bürgerinnen und Bürger,

mit Kindern in Borken zu leben ist eine Freude. Schon lange, bevor das Thema Familienfreundlichkeit in aller Munde war, gab es in Borken ein familienfreundliches Umfeld. Auch in den letzten Jahren wurde es kontinuierlich weiterentwickelt. Dazu einige Beispiele: Nach der Geburt des Nachwuchses überbringen Mitarbeiterinnen und Mitarbeiter des Fachbereiches Jugend und Familie den Eltern ein Begrüßungsgeschenk und bieten ihre Unterstützung an. In der Kernstadt und den Ortsteilen gibt es ein großes Angebot an attraktiven Wohnbaugrundstücken, die zu moderaten Preisen angeboten werden. Für Kinderreiche gibt es sogar Sonderkonditionen. Die Kindertageseinrichtungen und Schulen leisten eine inhaltlich hervorragende Arbeit und präsentieren sich dabei in gut ausgestatteten Räumen. Es gibt nur wenig Städte im Land, die über eine vergleichbar gute Infrastruktur verfügen. Den Eltern steht ein sich immer weiter entwickelndes verlässliches Betreuungsangebot zur Verfügung, das es ihnen leichter macht, ihr Familienleben nach eigenen Vorstellungen zu gestalten. Im Familienalltag und insbesondere bei der Entwicklung der Kinder gibt es viele kleine und große Dinge, bei denen sich immer wieder die Fragen stellen: Wo kann ich was erledigen? Wer kann mir helfen?

Wenn ein Frachter über die Elbe den Hamburger Hafen anläuft, verlässt sich der Kapitän nicht nur auf sein nautisches Wissen und Seekarten, sondern er holt sich einen Lotsen an Bord, der ihn sicher an sein Ziel geleitet. In diesem Sinne unterstützen wir seit Jahren die Borkener Familien mit dem

Familienlotsen - Angebote rund ums Kind

Nun war es wieder an der Zeit, diese Info-Broschüre zu aktualisieren. Der »Familienlotse« ist vor allem ein Angebot für die Familien, wendet sich aber auch an Fachkräfte und Multiplikatoren. Dabei erhalten sie alle kurz, knapp und übersichtlich einen Überblick zu Möglichkeiten und Hilfestellungen in vielen Lebenslagen rund ums Kind. Darüber hinaus stehen natürlich auch die Mitarbeiterinnen und Mitarbeiter des Fachbereiches Jugend und Familie der Stadt Borken persönlich mit Rat und Tat zur Verfügung. Machen Sie Gebrauch von den Angeboten, die für Sie in Borken bereit gehalten werden. Nutzen Sie den Familienlotsen als Ihren Wegweiser für den »richtigen Weg«.

Ihr
Rolf Lührmann
Bürgermeister

A handwritten signature in blue ink that reads "Rolf Lührmann". The signature is written in a cursive, flowing style.

2 **Stadt Borken**

Der Fachbereich Jugend und Familie
Im Piepershagen 17
46325 Borken
Telefon 0 28 61/939-291
E-Mail fb-jugendundfamilie@borken.de

2.1 **Fachbereichsleitung**

Grundsätzliche Fragen/Informationen
Telefon 0 28 61/939-292

2.2 **Erhebung der Elternbeiträge für
Kindertageseinrichtungen und Offener Ganztagschule**

Telefon 0 28 61/939-289
Fax 0 28 61/939-62-289

2.3 **Betriebskostenförderung der Kindertageseinrichtungen**

Telefon 0 28 61/939-280
Fax 0 28 61/939-62-280
E-Mail betriebskostenfoerderung@borken.de

2.4 **Beistandschaften**

Beratung und Unterstützung in Unterhaltsfragen
Telefon 0 28 61/939-287
Fax 0 28 61/939-62-287
E-Mail beistandschaften@borken.de

Beurkundungen von Vaterschaften

Telefon 0 28 61/939-280
Fax 0 28 61/939-62-280

2.5 **Allgemeiner Sozialer Dienst (ASD)**

- ✓ Allg. Beratung für Kinder, Jugendliche und Eltern
- ✓ Trennungs- und Scheidungsberatung für Mütter, Väter, Kinder und Jugendliche
- ✓ Hilfen zur Erziehung
- ✓ Schnelle Hilfe bei Kindeswohlgefährdung

2.5.1 **Fachabteilungsleitung**

Vormundschaften
Telefon 0 28 61/939-282



Fax 0 28 61/939-62-282
E-Mail asd@borken.de

2.5.2 **Zuständigkeit nach Ortsteilen**

Borken-Nord	Telefon 0 28 61/939-334
	Fax 0 28 61/939-62-334
	E-Mail asd@borken.de
Borken-Ost	Telefon 0 28 61/939-294
Westenborken	Fax 0 28 61/939-62-294
Hoxfeld, Rhedebrügge	E-Mail asd@borken.de
Borken-	Telefon 0 28 61/939-281
Mitte/Süd/West	Fax 0 28 61/939-62-281
Grütlohn	E-Mail asd@borken.de
Marbeck	Telefon 0 28 61/939-329
Weseke	Fax 0 28 61/939-62-329
Burlo/Borkenwirthe	E-Mail asd@borken.de
Gemen	Telefon 0 28 61/939-330
Gemenwirthe	Fax 0 28 61/939-62-330
Gemenkrückling	E-Mail asd@borken.de

Rufbereitschaft außerhalb der Dienstzeit

Telefon 0 28 61/939-279

2.6 **Adoptions- und Pflegekinderdienst**

Beratung und Begleitung von Eltern, die ein Kind aufnehmen wollen
Telefon 0 28 61/939-283
Fax 0 28 61/939-62-283
E-Mail pfegekinderdienst@borken.de

2.7 **Tagespflege**

Vermittlung und Fortbildung von Tagesmüttern
Telefon 0 28 61/939-332
Fax 0 28 61/939-62-332
E-Mail tagespflege@borken.de

2.8 **Jugendhilfe im Strafverfahren**

- ✓ Beratung in Fragen nach einer Straffälligkeit von Kindern, Jugendlichen und Heranwachsenden
- ✓ Begleitung, Beratung und Unterstützung vor und nach einer Gerichtsverhandlung des Jugendlichen und seiner Familie



Telefon 0 28 61/939-284
Fax 0 28 61/939-62-284
E-Mail jgh@borken.de

- 2
- 3
- 2.9 **Jugendförderung/erzieherischer Kinder- und Jugendschutz**
Förderung und Koordinierung der Kinder- und Jugendarbeit, des erzieherischen Kinder- und Jugendschutzes sowie der Eltern- und Familienbildung. Informationen zu Ferienfreizeiten/Ferienspielen und Fragen zur Förderung von Ferienangeboten. Generelle Angebote der offenen Kinder- und Jugendarbeit.
Telefon 0 28 61/939-293 oder 939-290
Fax 0 28 61/939-62-293 oder 939-62-290
E-Mail jugendfoerderung@borken.de

- 3 **Stadt Borken**
Der Fachbereich Arbeit, Soziales und Wohnen
Im Piepershagen 21
Postfach 17 64
46322 Borken
Telefon 0 28 61/939-0

- 3.1 **Fachbereichsleitung**
Grundsätzliche Fragen/Information
Telefon 0 28 61/939-159

- 3.2 **Anlaufstelle für Senioren**
In allen Angelegenheiten, die die älteren Mitbürgerinnen und Mitbürger innerhalb der Stadtverwaltung zu erledigen haben.
Telefon 0 28 61/939-155
Senioren-Sprechzeiten jeden Montag von 14.30 Uhr bis 16.00 Uhr

- 3.3 **Anschlussheilbehandlungen (Kuranträge)**
Aufnahme der Anträge auf Bewilligung von Kurmaßnahmen für die Deutsche Rentenversicherung
Telefon 0 28 61/939-151 oder 939-152

- 3.4 **Asylbewerber/-berechtigte**
Die Stadt Borken nimmt nach dem Flüchtlingsaufnahmegesetz (FlüAG), die vom Land Nordrhein-Westfalen zugewiesenen Flüchtlinge auf und sorgt für deren Unterbringung. Diese Flüchtlinge erhalten finanzielle Hilfen nach dem Asylbewerberleistungsgesetz.



Zusätzlich werden sie durch unsere Mitarbeiter/innen beraten und betreut.

Telefon 0 28 61/939-164 oder 939-154

3.5 **Hilfe, Beratung und Begleitung in Aussiedlerangelegenheiten**

Hilfe, Betreuung und Begleitung für Spätaussiedler

Telefon 0 28 61/939-151

3.6 **Blinden- /Gehörlosen- /Sehgeschwachengeld**

Aufnahme von Anträgen und Beantwortung von Fragen zum Thema Blinden-, Gehörlosen- und hochgradig Sehgeschwachengeld

Telefon 0 28 61/939-152

3.7 **Jobcenter im Kreis Borken, Stadt Borken**

3.7.1 **Grundsicherung für Arbeitssuchende - Arbeitslosengeld II**

Zuständigkeit nach alphabetischer Aufteilung

Aa-Brue

Telefon 0 28 61/939-350

Bruf-Em

Telefon 0 28 61/939-351

En-Gua

Telefon 0 28 61/939-135

Gub-Jans

Telefon 0 28 61/939-361

Jant-Kr

Telefon 0 28 61/939-156

Ku-More

Telefon 0 28 61/939-365

Morf-Poep

Telefon 0 28 61/939-352

Poeq-Schl

Telefon 0 28 61/939-353

Schm-Tan

Telefon 0 28 61/939-355

Tao-Vaa

Telefon 0 28 61/939-354

Vab-Zz

Telefon 0 28 61/939-261



3.7.2 **Grundsicherung für Arbeitssuchende - Fallmanagement und Vermittlung in Arbeit**

Zuständigkeit nach alphabetischer Aufteilung, außer für Jugendliche und junge Erwachsene unter 25 Jahren

Aa-Cz

Telefon 0 28 61/939-358

Da-Fra

Telefon 0 28 61/939-373

Frb-Hd

Telefon 0 28 61/939-366

He-Koo

Telefon 0 28 61/939-356

Kop-No

Telefon 0 28 61/939-363

Np-Schi

Telefon 0 28 61/939-364

Schj-Vn

Telefon 0 28 61/939-364

Vo-Zz

Telefon 0 28 61/939-362

für Jugendliche und junge Erwachsene unter 25 Jahre

A-K

Telefon 0 28 61/939-357

L-Z

Telefon 0 28 61/939-367

3.7.3 **Bildungs- und Teilhabepaket**

Das Paket umfasst folgende Bedarfe:

- ✓ Schulausflüge und mehrtägige Klassenfahrten
 - ✓ Persönlicher Schulbedarf
 - ✓ Schülerbeförderung
 - ✓ Lernförderung
 - ✓ Gemeinschaftliche Mittagsverpflegung
 - ✓ Teilhabe am sozialen und kulturellen Leben
- Anspruchberechtigter Personenkreis:
- ✓ Empfänger von SGB II Leistungen
 - ✓ Wohngeldempfänger
 - ✓ Empfänger von Kindergeldzuschlägen

Anträge sind im Jobcenter im Kreis Borken, Stadt Borken, Rathaus zu stellen.

3.7.4 **Grundsicherung im Alter und bei Erwerbsminderung**

Telefon 0 28 61/939-155

3.8 **Sozialhilfe/Hilfe zum Lebensunterhalt**

Die Hilfe zum Lebensunterhalt in der Sozialhilfe sichert den Lebensunterhalt von Menschen, die bei Bedürftigkeit sonst keine Leistungen erhalten, also weder als erwerbsfähige Personen im Alter von 15 bis 65 Jahren das neue Arbeitslosengeld II, noch als 65jährige oder ältere bzw. als dauerhaft voll Erwerbsgeminderte die Leistungen der Grundsicherung im Alter und bei Erwerbsminderung.

Telefon 0 28 61/939-155

3.9 **Heranziehung Unterhaltspflichtiger**

Die Heranziehung Unterhaltspflichtiger ist eine Regelung, die es dem Sozialhilfeträger (Stadt Borken) ermöglicht, Unterhaltsansprüche des Hilfeempfängers gegenüber anderen vorrangig Verpflichteten geltend zu machen. Dies kommt insbesondere dann in Betracht, wenn der vorrangige Dritte zunächst nicht leistet oder auf Grund bestimmter Umstände nicht rechtzeitig leisten kann.

Telefon 0 28 61/939-158

3.10 **Seniorenberatung/ Pflegeberatung**



Trägerunabhängige Anfangsberatung für Pflegebedürftige, von Pflegebedürftigkeit Bedrohter und deren Angehörige.

Eine weitergehende Fachberatung erfolgt durch die Mitarbeiterinnen und Mitarbeiter der Fachabteilung Pflege des Kreises Borken.

Telefon 0 28 61/939-151

3.11 **Hilfe zur häuslichen Pflege und Heimpflege**

Aufnahme von Anträgen für die Hilfen zur Pflege nach dem
Bundessozialhilfegesetz
Telefon 0 28 61/939-151

Für die Gewährung der Hilfen zur Pflege nach dem Bundessozialhilfegesetz (BSHG) ist der Kreis Borken zuständig. Bei der Stadt Borken können jedoch die erforderlichen Anträge gestellt werden.

3



Benötigte Unterlagen

Einkommens- u. Vermögensnachweise, Bescheid der Krankenkassen über Pflegeleistungen oder deren Ablehnung, Schwerbehindertenausweis, Versicherungsunterlagen, Mietvertrag, Wohngeldbescheid.

3.12 **Rentenversicherung**

- ✓ Auskunft und Beratung zu Fragen der Rentenversicherung
- ✓ Aufnahme der Versicherten- und Hinterbliebenenrentenanträge
- ✓ Anträge zur Klärung des Rentenversicherungskontos
- ✓ Aufnahme von Anträgen zur Beitragszahlung und -erstattung
- ✓ formlose Anträge an den Rentenversicherungsträger
- ✓ Hinweise und Terminvergabe (Deutsche Rentenversicherung) für die wöchentlichen Sprechtag

Zuständigkeit nach alphabetischer Aufteilung

A-K

Telefon 0 28 61/939-151

L-Z

Telefon 0 28 61/939-152

**3**

Benötigte Unterlagen

- ✓ sämtliche Rentenunterlagen (Aufrechnungsbescheinigungen usw.)
- ✓ Personalausweis oder Reisepass
- ✓ Familienstammbuch
- ✓ Rentenversicherungsverlauf
- ✓ ggfl. ausländische Renten- und Arbeitsnachweise
- ✓ Arbeitsbücher
- ✓ Nachweis der Schul- und Berufsausbildung
- ✓ Schwerbehindertenausweis
- ✓ Vertriebenenausweis
- ✓ Aussiedlerbescheinigung
- ✓ Nachweis über weiteren Leistungsbezug (z.B. Unfallrenten, Hinterbliebenenrenten)
- ✓ Leistungsnachweise der Krankenkassen und des Arbeitsamtes

Sprechtag der Deutschen Rentenversicherung sind jeden Donnerstag in der Zeit von 9.00 Uhr bis 12.40 Uhr und 13.40 bis 15.40 Uhr

im Rathaus, Im Piepershagen 17, Gebäude B, Zimmer 36.

Bitte vereinbaren Sie vorher unbedingt unter
Telefon 0 28 61/939-152 oder 939-151 einen Termin!

Die Bundesknappschaft (der Knappschaftsälteste) erteilt Auskünfte
jeden Dienstag und Donnerstag in der Zeit von 16.00 Uhr bis 17.30
Uhr im Rathaus, Im Piepershagen 17, Gebäude B, Zimmer 36,
Telefon 0 28 61/939-119.

3.13 Wohngeld

Miet- und Lastenzuschuss



Wenn Sie die Miete für eine angemessene Wohnung nicht oder nicht mehr bezahlen können, haben Sie möglicherweise Anspruch auf Wohngeld. Anspruch und Höhe hängen von Ihrem Einkommen ab. Auch als Haus- oder Wohnungseigentümer oder als Heimbewohner haben Sie unter bestimmten Voraussetzungen darauf Anspruch. Wenn Ihr Einkommen zur Finanzierung einer angemessenen Wohnung nicht ausreicht, haben Sie möglicherweise auch Anspruch auf Sozialhilfeleistungen.

Telefon 0 28 61/939-189 oder 939-191

Benötigte Unterlagen

- ✓ Mietbescheinigung bzw. Nachweis der Zins- und Tilgungsbelastungen
- ✓ Einkommensnachweise für alle zum Haushalt rechnenden Familienmitglieder
- ✓ gegebenenfalls Nachweis über Unterhaltsbelastungen
- ✓ Schwerbehindertenausweis

3.14 Wohnberechtigungsschein

Ein Wohnberechtigungsschein berechtigt Sie zum Bezug einer

öffentlich-geförderten Wohnung (Sozialwohnung).

Mit der Erteilung des Wohnberechtigungsscheins wird sichergestellt, dass eine Sozialwohnung Wohnungssuchenden zugute kommt, für die sie mit Landesmitteln subventioniert wurde. Ein bei Bezug Wohnberechtigter bleibt während der Dauer des Mietverhältnisses Nutzungsberechtigt, unabhängig von der Entwicklung seiner persönlichen und wirtschaftlichen Verhältnisse.

Sie können den Wohnberechtigungsschein in zwei Varianten beantragen:

✓ Allgemeiner Wohnberechtigungsschein

Dieser wird auf Antrag erteilt, wenn die Voraussetzungen vorliegen und ist ein Jahr lang in NRW gültig.

✓ Gezielter Wohnberechtigungsschein

Der Wohnungsinteressent bewirbt sich um eine bestimmte Sozialwohnung, deren besondere Bezugsvoraussetzungen er einhält. Mit diesem Wohnberechtigungsschein ist der Antragsteller berechtigt, (nur) diese bestimmte Sozialwohnung zu beziehen.

Der Wohnberechtigungsschein ist ein Jahr lang gültig und enthält Angaben über die Personenzahl und die maximale Größe der Wohnung, die bezogen werden darf.

Einen Wohnberechtigungsschein erhalten Haushalte, deren anrechenbares Einkommen unterhalb der maßgeblichen Einkommensgrenze liegt. Die Einkommensgrenze ist abhängig von der Anzahl der zum Haushalt gehörenden Personen. Gehören zum Haushalt Kinder, so erhöht sich die Einkommensgrenze je Kind.

Das Familieneinkommen setzt sich aus dem Jahreseinkommen aller zum Haushalt gehörende Familienmitglieder zusammen. Es wird in einem nach dem Wohnraumförderungsgesetz (WoFG) näher bestimmten Verfahren ermittelt und entspricht annähernd dem Nettoeinkommen. Bei Vorliegen der Voraussetzungen können noch Freibeträge (z.B. für Alleinerziehende, Schwerbehinderte oder junge Familien) vom Einkommen abgezogen werden.

Telefon 0 28 61/939-189

3.15 **Hilfe und Betreuung für Obdachlose**

Telefon 0 28 61/939-151

Genauere Informationen, den Fachbereich Arbeit, Soziales und Wohnen betreffend, finden sie im Internet unter

www.borken.de > Rathaus > Bürgerservice > Organisationsstruktur > Fachbereich Arbeit, Soziales und Wohnen

4 **Bildungs- und Betreuungsangebote für Kinder**

4.1 **Eltern-Kind-Gruppen/Spielgruppen**

4.1.1 **Eltern-Kind-Gruppen**

Gemeinsames Lernen und Erleben von Eltern und Kleinkindern bis zum Kindergartenalter

Kontaktstellen

Kath. Familienbildungsstätte Borken

Am Vennehof 1

46325 Borken

Telefon 0 28 61/6 21 88 oder 6 25 90

E-Mail fabi.borken@bistum.muenster.de

DRK Bildungswerk

Röntgenstr. 6

46325 Borken

Telefon 0 28 61/80 290-200

E-Mail bildungswerk@kv-borken.drk.de

Web www.drk-bildungswerk.de

Familienzentrum der AWO

Mozartstraße 19

46325 Borken

Telefon 0 28 61/6 75 68

E-Mail c.dahlhaus@awo-msl-re.de

Web www.awo-msl-re.de

FamilienSport

Unter dem Motto: »Wir bringen Familien in Bewegung« wird der »FamilienSport am Sonntag« in der Sporthalle der Duesbergschule angeboten. Es ist ein offenes Angebot für Familien mit Kindern im Vor- und Grundschulalter. Nutzen Sie die Möglichkeit zum Klettern, Springen, Schwingen, Schaukeln, Rollen, Rennen, Balancieren oder auch zum Entspannen.

Duesberhalle

Duesbergstr. 16

46325 Borken

Web www.tvborken.de



Organisatorin
Hildegard Becker (Breitensportwartin Stadtsporverband Borken)
Bussardstr. 3
46325 Borken
Telefon 0 28 61/48 39
E-Mail hildegard.becker@ssv-borken.de

Turnen für Mädchen und Jungen im Vorschulalter

Web www.tvborken.de

Eltern und Kind Turnen

Web www.adler-weseke.de

Bildungswerk im KreisSportBund Borken e.V.

Hoher Weg 19-21
46325 Borken
Telefon 0 28 62/41 87 90
E-Mail info@ksb-borken.de
Web www.sportangebote-borken.de

4.1.2 **Spielgruppen**

Kindern unter drei Jahren und Einzelkindern soziale Erfahrungen ermöglichen, auf den Kindergarten vorbereiten und Eltern entlasten

Spielgruppen der Familienbildungsstätte Borken

Spielgruppe im Jugendtreff Marbeck

an der Schulstraße 1

Kontakt Familienbildungsstätte Borken
Am Vennehof 1
46325 Borken
Telefon 0 28 61/6 21 88
oder 6 25 90



Spielgruppe im Familienzentrum St. Josef

Josefstraße 7

Kontakt:

Familienbildungsstätte Borken

Am Vennehof 1

46325 Borken

Telefon 0 28 61/6 21 88 oder 6 25 90



Spielgruppe im Familienzentrum St. Remigius

Johann-Walling-Str. 37a

Kontakt:

Familienbildungsstätte Borken

Am Vennehof 1

46325 Borken

Telefon 0 28 61/6 21 88 oder 6 25 90

Weitere Spielgruppen in Borken

Montessori-Spielstube

Nordring 10

46325 Borken

Telefon 0 28 61/6 21 44

Spielgruppe in der Ergotherapeutischen Praxis von Achim Krugmann

Schleiermacherstr. 4

46325 Borken

Telefon 0 28 61/60 36 76



**Spielgruppe Springmäuse**

Coesfelderstraße
Gymnastikraum am Sportgelände
46325 Borken
Telefon 0 28 61/8 91 06 50
Abteilung Turnen/Gesundheitssport
Träger Sportverein Westfalia Gemen

Spielgruppe im Familienzentrum Kreisel

Gildenstraße 13
46325 Borken
Telefon 0 28 61/6 27 79
Träger Bildungswerk im KreisSportBund Borken e.V.
Hoher Weg 19-21
46325 Borken
Telefon 0 28 62/41 87 90
E-Mail info@ksb-borken.de
Web www.sportangebote-borken.de

Spielgruppe im Familienzentrum Kinderwelt

Oblatenstraße 1
46325 Borken-Burlo
Telefon 0 28 62/33 35
Träger Deutsches Rotes Kreuz
Ortsverein Borken

Spielgruppe im Familienzentrum St. Marien

Gehlingbülten 3
46325 Borken-Burlo
Telefon 0 28 62/22 11
Träger Kath. Kirchengemeinde St. Marien

Spielstube Terbuyken

Ludgeristraße 2
46325 Borken-Weseke
Telefon 0 28 62/32 75

Spielgruppe Pernak

Prälat-Höing-Str. 12
46325 Borken-Weseke
Telefon 0 28 62/41 40 37

4.2 Heilpädagogische Frühförderung

Frühtherapie, Entwicklungsstörungen und Autismusambulanz des DRK

Röntgenstr. 6

46325 Borken

Telefon 0 28 61/80 29 211

Fax 0 58 61/80 29 215

E-Mail fruehtherapie@kv-borken.drk.de



4

Heilpädagogische Frühförderstelle

Caritasverband Bocholt

Nordwall 44-46

46399 Bocholt

Telefon 0 28 71/25 13-13 02

Fax 0 28 71/25 13-23 01

E-Mail fruehfoerderung@caritas-bocholt.de

Frühförder- und Beratungsstelle Haus Hall

Katharinenstraße 61

48712 Gescher

Telefon 0 25 42/50 88

E-Mail fruehfoerderung.gescher@haushall.de

4.3 **Tageseinrichtungen für Kinder**

Die Angebote und Öffnungszeiten aller Tageseinrichtungen für Kinder und Familienzentren finden Sie im Internet unter:
www.borken.de > Rathaus > Bürgerservice > Tageseinrichtungen für Kinder

weitere Auskünfte

Stadt Borken

Fachbereich Jugend und Familie

Telefon 0 28 61/939-291

Familienzentrum 4.3.1 »Die Spielwiese«

Jauerstraße 6

46325 Borken

Telefon 0 28 61/6 63 60

E-Mail spielwiese@drk-borken.de

Träger Deutsches Rotes Kreuz
Ortsverein Borken

Kindertagesstätte Friederike Fliedner

Königsberger Str. 17

46325 Borken

Telefon 0 28 61/6 53 56

E-Mail fliednerkita.borken@hotmail.de

Träger Ev. Kirchengemeinde Borken

Montessori-Kinderhaus

Nordring 10

46325 Borken

Telefon 0 28 61/6 23 05

E-Mail kinderhaus@montessori-borken.de

Träger Montessori Borken e.V.

Familienzentrum 4.3.1 »Kreisel«

Gildenstraße 13

46325 Borken

Telefon 0 28 61/6 27 79

E-Mail kita.kreisel@t-online.de

Träger KreisSportBund Borken e.V.



Familienzentrum St. Remigius

Nina-Winkel-Str. 60

46325 Borken

Telefon 0 28 61/92 90 95

E-Mail kita.stremigius-borken@bistum-muenster.de

Träger Kath. Kirchengemeinde St. Remigius

Familienzentrum St. Remigius

Johann-Walling-Str. 37a

46325 Borken

Telefon 0 28 61/21 58

E-Mail kita.johannwalling-borken@bistum-muenster.de

Träger Kath. Kirchengemeinde St. Remigius

4



Familienzentrum St. Remigius Nordesch

Königsberger Str. 53

46325 Borken

Telefon 0 28 61/31 59

E-Mail kita.nordesch-borken@bistum-muenster.de

Träger Kath. Kirchengemeinde St. Remigius

Familienzentrum St. Remigius

Nünningsweg 2

46325 Borken

Telefon 0 28 61/36 10

E-Mail kita.amnuenningsweg-borken@bistum-muenster.de

Träger Kath. Kirchengemeinde St. Remigius

Familienzentrum St. Remigius

Robert-Koch-Str. 37

46325 Borken

Telefon 0 28 61/60 03 35

E-Mail kita.robertkoch-borken@bistum-muenster.de

Träger Kath. Kirchengemeinde St. Remigius

Familienzentrum St. Josef

Josefstraße 7

46325 Borken

Telefon 0 28 61/32 32

E-Mail kita.stjosef-borken@bistum-muenster.de

Träger Kath. Kirchengemeinde St. Remigius

Familienzentrum 4.3.1 der AWO

Mozartstraße 19

46325 Borken-Gemen

Telefon 0 28 61/6 75 68

E-Mail c.dahlhaus@awo-msl-re.deTräger Arbeiterwohlfahrt,
Unterbezirk Münsterland-Recklinghausen**Familienzentrum 4.3.1 »Regenbogen«**

Graf-Friedrich-Str. 1

46325 Borken-Gemen

Telefon 0 28 61/6 40 85

E-Mail regenbogen@drk-borken.de

Träger Deutsches Rotes Kreuz, Ortsverein Borken

Familienzentrum Sonnenburg

Fritz-Reuter-Str. 28

46325 Borken-Gemen

Telefon 0 28 61/30 70

E-Mail kita.sonnenburg-gemen@bistum-muenster.de

Träger Kath. Kirchengemeinde Christus-König

Familienzentrum St. Marien

Cordulastraße 6

46325 Borken-Gemen

Telefon 0 28 61/25 22

E-Mail kita.stmarien-gemen@bistum-muenster.de

Träger Kath. Kirchengemeinde Christus-König

Familienzentrum St. Marien

Gehlingbülten 3

46325 Borken-Burlo

Telefon 0 28 62/22 11

E-Mail kindergarten@st-marien-burlo.de

Träger Kath. Kirchengemeinde St. Marien

Familienzentrum Kinderwelt

Oblatenstraße 1

46325 Borken-Burlo

Telefon 0 28 62/33 35

E-Mail kinderwelt@drk-borken.de

Träger Deutsches Rotes Kreuz, Ortsverein Borken

4

Familienzentrum St. Marien

Darperkamp 5

46325 Borken-Weseke

Telefon 0 28 62/14 85

E-Mail kita.stmarien-weseke@bistum-muenster.de

Träger Kath. Kirchengemeinde St. Ludgerus



Familienzentrum Roncalli

Prälat-Höing-Str. 2

46325 Borken-Weseke

Telefon 0 28 62/34 31

E-Mail kita.roncalli-weseke@bistum-muenster.de

Träger Kath. Kirchengemeinde St. Ludgerus

Familienzentrum St. Ludgerus

Im Thomas 6
46325 Borken-Weseke
Telefon 0 28 62/33 80
E-Mail kita.stludgerus-weseke@bistum-muenster.de
Träger Kath. Kirchengemeinde St. Ludgerus

Familienzentrum St. Michael

Eschkamp 3
46325 Borken-Marbeck
Telefon 0 28 67/16 52
E-Mail kita.stmichael-borken@bistum-muenster.de
Träger Kath. Kirchengemeinde St. Remigius

Familienzentrum St. Marien

Tenkweg 22
46325 Borken-Rhedebrügge
Telefon 0 28 72/29 12
E-Mail kita.stmarien-rhedebruegge@bistum-muenster.de
Träger Kath. Kirchengemeinde St. Martin Raesfeld

Kindertagesstätte Pustebume

Ahauser Str. 73
46325 Borken
Telefon 0 28 61/8 91 42 02
E-Mail kita-pustebume-borken@freenet.de
Träger Elterninitiative Kindertagesstätte Pustebume e.V.

Heilpädagogischer Kindergarten

Mozartstraße 27
46325 Borken
Telefon 0 28 61/94 32 45
Fax 0 28 61/94 32 13
E-Mail hpk-kreisborken@web.de
Träger Kreis Borken



4.4 Grundschulen



4

Johann-Walling-Schule

Kath. Grundschule

Kapellenstraße 10

46325 Borken

Telefon 0 28 61/600 933

Fax 0 28 61/600 935

E-Mail info@walling.borken.de

Betreuungsangebot Schule von 8 bis 13.00 Uhr

Offene Ganztagsgrundschule mit Betreuungsangebot bis 17 Uhr

Telefon 0 28 61/80 59 937

E-Mail oggs.johann-walling@ev-jugendhilfe.de

Remigiusschule

Kath. Grundschule

Im großen Esch 10-12

46325 Borken

Telefon 0 28 61/9 24 50 10

Fax 0 28 61/9 24 50 19

E-Mail info@remigius-gs.borken.de

Betreuungsangebot Schule von 8 bis 13.00 Uhr

Offene Ganztagsgrundschule mit Betreuungsangebot bis 17 Uhr

Telefon 0 28 61/9 24 50 27

E-Mail oggs.remigius@ev-jugendhilfe.de

Josefschule

Kath. Grundschule
Josefstraße 16
46325 Borken
Telefon 0 28 61/600 925
Fax 0 28 61/600 927
E-Mail info@josef.borken.de

Betreuungsangebot Schule von 8 bis 13.00 Uhr
Offene Ganztagsgrundschule mit Betreuungsangebot bis 17 Uhr
Telefon 0 28 61/80 59 986
E-Mail oggs.josefschule@ev-jugendhilfe.de

Cordulaschule

Kath. Grundschule
Cordulastraße 1
46325 Borken-Gemen
Telefon 0 28 61/9 33 10
Fax 0 28 61/9 33 129

Betreuungsangebot Schule von 8 bis 13.00 Uhr
Offene Ganztagsgrundschule mit Betreuungsangebot bis 17 Uhr
Telefon 0 28 61/80 59 986
E-Mail info@cordula.borken.de

Roncallischule

Kath. Grundschule
Borkenwirther Str. 33
46325 Borken-Weseke
Telefon 0 28 62/14 12
Fax 0 28 62/58 92 93
E-Mail info@roncalli.borken.de

Betreuungsangebot Schule von 8 bis 13.00 Uhr
Offene Ganztagsgrundschule mit
Betreuungsangebot bis 17 Uhr
Telefon 0 28 62/41 79 317
E-Mail ogs.roncallischule@schule.borken.de



Astrid-Lindgren-Schule

Kath. Grundschule
Rheder Straße 16
46325 Borken-Burlo
Telefon 0 28 62/14 09
Fax 0 28 62/31 83
E-Mail info@lindgren.borken.de

Betreuungsangebot Schule von 8 bis 13.00 Uhr
Offene Ganztagsgrundschule mit Betreuungsangebot bis 17 Uhr
Telefon 0 28 62/14 09

Engelradingschule

Kath. Grundschule
Schulstraße 1
46325 Borken-Marbeck
Telefon 0 28 67/9 72 31
Fax 0 28 67/9 72 32
E-Mail info@engelradingschule.borken.de

Betreuungsangebot Schule von 8 bis 13.00 Uhr

Pröbstingschule

Kath. Grundschule
Hoxfelder Esch 7
46325 Borken-Hoxfeld
Telefon 0 28 61/600 940
Fax 0 28 61/600 942
E-Mail info@proebsting.borken.de

Betreuungsangebot Schule von 8 bis 13.00 Uhr

Montessori-Grundschule

An der Aa 19-21
46325 Borken
Telefon 0 28 61/6 15 35
Fax 0 28 61/13 42

Offene Ganztagsgrundschule mit
Betreuungsangebot bis 16 Uhr



4.5 Weiterführende Schulen



Remigiusschule

Gemeinschaftshauptschule

Auf der Flüt 9

46325 Borken

Telefon 0 28 61/9 24 50 20

Fax 0 28 61/9 24 50 29

E-Mail info@remigius-hs.borken.de

Freiwilliger Ganztagsbetrieb bis 15.30 Uhr

Duesbergschule

Gemeinschaftshauptschule

Duesbergstraße 16-20

46325 Borken

Telefon 0 28 61/90 26 80

Fax 0 28 61/90 26 818

E-Mail info@duesberg.borken.de

Nachmittagsangebot Mo.-Do. bis 15.30 Uhr

Nünning-Realschule

Neumühlenallee 140
46325 Borken-Gemen
Telefon 0 28 61/9 32 80
Fax 0 28 61/9 32 820
E-Mail info@nrs.borken.de
Nachmittagsangebot Mo.-Do. bis 14.45 Uhr

Maria-Sibylla-Merian-Realschule

Im Thomas 2-4
46325 Borken-Weseke
Telefon 0 28 62/4 21 50
Fax 0 28 62/4 21 52
Nachmittagsangebot Di.-Do. bis 15.30 Uhr

Schönstätter - Marienschule

Mädchenrealschule
Jahnstraße 11
46325 Borken
Telefon 0 28 61/90 40
Fax 0 28 61/90 42 01
Nachmittagsangebot Mo.-Do. bis 15.15 Uhr

Montessori-Gesamtschule

Röwekamp 14
46325 Borken
Telefon 0 28 61/44 20
Fax 0 28 61/40 24
E-Mail gesamtschule@montessori-borken.de
Nachmittagsangebot Mo.-Fr. bis 15.30 Uhr

Gymnasium Remigianum

Josefstraße 6
46325 Borken
Telefon 0 28 61/9 24 40 0
Fax 0 28 61/9 24 40 19
Nachmittagsangebot Mo.-Do. bis 15.45 Uhr



Gymnasium Mariengarden

Vennweg 6

46325 Borken-Burlo

Telefon 0 28 62/58 91-11 oder 58 91-12

Fax 0 28 62/58 91 29

E-Mail info@gymnasium-mariengarden.de

4.6 Förder- und Sonderschulen

Johannesschule

Förderschule Lernen

Mozartstraße 23

46325 Borken

Telefon 0 28 61/600 980

Fax 0 28 61/600 982

E-Mail info@johannes.borken.de

Offene Ganztagsgrundschule mit Betreuungsangebot bis 17 Uhr

Telefon 0 28 61/80 85 661

E-Mail ogs-johannesschule-borken@web.de



Neumühlenschule

Förderschule mit dem Schwerpunkt geistige Entwicklung

Mozartstraße 27

46325 Borken

Telefon 0 28 61/9 43 20

Fax 0 28 61/9 43 213

E-Mail neumuehlen@versanet.de

4.7 Berufliche Schulen



Berufskolleg Borken

Josefstraße 10

46325 Borken

Telefon 0 28 61/909 900

Fax 0 28 61/909 90 55

Weiterbildungskolleg Westmünsterland

Abendgymnasium/-realschule Bocholt/Borken

Josefstraße 4-6

Telefon 0 28 61/9 24 40 90

Fax 0 28 61/9 24 40 99

Zweigstelle Bocholt

Stenerner Weg 14

46397 Bocholt

Telefon 0 28 71/3 23 52

E-Mail wbk-bocholt@t-online.de

5 Schulische und berufliche Hilfen für Jugendliche

5.1 Schulpsychologische Beratung

Beratung von Eltern und Schülern bei Schullaufbahnfragen, Lern- bzw. Leistungsstörungen und Verhaltensauffälligkeiten in der Schule.

In der schulpsychologischen Beratungsstelle arbeiten Psychologen/ Psychologinnen, die sich auf Fragen im Bereich der Schule spezialisiert haben.

Kreis Borken, Fachbereich Schule, Bildung und Sport

Burloer Str. 93

46325 Borken

Telefon 0 28 61/82 14 11

5.2 Ansprechpartner und Kontaktstellen zu Schulersatzmaßnahmen, Jugendberufshilfen und berufsvorbereitende Bildungsmaßnahmen

Stadt Borken

Fachbereich Jugend und Familie

Im Piepershagen 17

46325 Borken

Telefon 0 28 61/939-291

E-Mail fb-jugendundfamilie@borken.de

Stadt Borken

Fachbereich Arbeit, Soziales und Wohnen

Jobcenter im Kreis Borken

Grundsicherung für Arbeitssuchende - Fallmanagement und Vermittlung in Arbeit für Jugendliche und junge Erwachsene unter 25 Jahren

Im Piepershagen 21

46325 Borken

Telefon 0 28 61/939-357

Agentur für Arbeit Coesfeld

Holtwicker Str. 1

48653 Coesfeld

Telefon 0 25 41/91 90

E-Mail coesfeld@arbeitsagentur.de

Agentur für Arbeit, Geschäftsstelle Borken

Bahnhofstraße 22c

46325 Borken

Telefon 0 28 61/92 29 0

E-Mail borken@arbeitsagentur.de

Die Vermittlung und Genehmigung von Schulersatzmaßnahmen, Jugendberufshilfen und berufsvorbereitende Bildungsmaßnahmen für das Borkener Stadtgebiet erfolgt ausschließlich über die zuvor genannten Kontaktstellen!

5.2.1 **Schulersatzmaßnahmen**

Erfüllung der Schulpflicht für Jugendliche mit Schwierigkeiten in Haupt- oder Sonderschulen

Werkpraktische Tätigkeit in Verbindung mit Unterricht und sozialpädagogischer Betreuung

Berufsorientierungszentrum der Berufsbildungsstätte Westmünsterland

Fürstenkämpe 37

48683 Ahaus

Telefon 0 25 61/6 99 301

E-Mail info@bbs-ahaus.de

Nebenstelle Bocholt

Robert-Bosch-Str. 9

46397 Bocholt

Telefon 0 28 71/2 19 76 11

5.2.2 **Jugendberufshilfe**

Lehrgänge zur Qualifizierung und Beschäftigung Jugendlicher und junger Erwachsener unter 25 Jahren

DRK-Gemeinnützige Gesellschaft für Soziale Arbeit und Bildung in Borken mbh Abt. DRK Jugendhof

Burloer Str. 148

46325 Borken

Telefon 0 28 61/80 29 601

Fax 0 28 61/80 29 650

5.2.3 Berufsvorbereitende Bildungsmaßnahmen

Kreishandwerkerschaft Borken

Die Kreishandwerkerschaft Borken führt im Auftrag der Arbeitsagentur berufsvorbereitende Lehrgänge durch. Teilnehmen können schulentlassene Jugendliche und junge Erwachsene, die noch keine abgeschlossene Berufsausbildung haben. Die individuellen Aufnahmevoraussetzungen werden von der zuständigen Berufsberatung des Arbeitsamtes ermittelt. Die berufsvorbereitenden Lehrgänge der Kreishandwerkerschaft bestehen aus:

- ✓ Praktika
- ✓ Berufsschulunterricht
- ✓ Pädagogischer und schulischer Begleitung
- ✓ Internetschulungen

Butenwall 61

46325 Borken

Telefon 0 28 61/89 21 21-0

Fax 0 28 61/89 21 21-21

E-Mail bocholt@kh-borken.de

Web www.kh-bocholt.de

5.3 Integrationsfachdienst

Integration von behinderten jungen Menschen in den Arbeitsmarkt

DRK-Gemeinnützige Gesellschaft für

Soziale Arbeit und Bildung in Borken mbh

Abt. DRK Jugendhof

Burloer Str. 148

46325 Borken

Telefon 0 28 61/80 29 601

Fax 0 28 61/80 29 650



6 Freizeitangebote für Kinder, Jugendliche und Familien in Borken

6.1 Einrichtungen der Offenen Kinder- und Jugendarbeit

Jugendwerk Borken e.V.

Jugendhaus Borken

Josefstraße 1

46325 Borken

Telefon 0 28 61/22 91

Fax 0 28 61/

E-Mail jugendhaus@borken.de

Web www.jugendhaus-borken.de

Öffnungszeiten: Mo. 14:00-18:00 Uhr

Di. 12:00-20:00 Uhr

Mi. 14:00-20:00 Uhr

Do. 12:00-20:00 Uhr

Fr. 14:00-19:00 Uhr

Kinder- und Jugendtreff Marbeck

Schulstraße 1

46325 Borken-Marbeck

Telefon 0 28 67/90 91 52

Öffnungszeiten: Mo. 15:00-18:00 Uhr

Fr. 17:00-22:00 Uhr

*Geänderte Öffnungszeiten nach Fertigstellung des neuen
Kinder- und Jugendtreff Marbeck finden Sie unter
www.jugendhaus-borken.de*

Kinder- und Jugendtreff Christus König Gemen

Freiheit 16

46325 Borken-Gemen

Telefon 0 28 61/44 10

Öffnungszeiten: Di. und Mi. 15:00-19:00 Uhr

Fr. 15.30-19.30 Uhr

Kinder- und Jugendtreff St. Ludgerus Weseke »Gleis 36«

Holthausener Straße 36

46325 Borken-Weseke

Telefon 0 28 62/41 55 15

Öffnungszeiten: Di., Mi. u. Fr. 15:00-19:00 Uhr



Kath. Kirchengemeinde St. Marien Burlo

PGZ St. Marien Burlo

Kath. Kirchengemeinde St. Marien Burlo
Borkener Straße 24
46325 Borken-Burlo
Telefon 0 28 62/32 73
Öffnungszeiten: Di. 16:00-21:00 Uhr
Do. 16:00-22:00 Uhr
So. 15:00-19:00 Uhr

6.2 **Gemeinwesenorientierte Einrichtungen**

Jugendwerk Borken e.V.

Treff 27

Breslauer Straße 43
46325 Borken
Telefon 0 28 61/6 20 13
Öffnungszeiten: Mo. 15:00-18:00 Uhr
Di. 10:00-13:00 Uhr
15:00-18:00 Uhr
Do. 9:30-13:00 Uhr

Geänderte Öffnungszeiten nach Fertigstellung des neuen Treff 27 finden Sie unter www.jugendhaus-borken.de

Kath. Kirchengemeinde St. Remigius

Casa Philipp Neri

Nina-Winkel-Str. 58
46325 Borken-Hovesath
Telefon 0 28 61/80 58 04
Öffnungszeiten: Di. 15:30-19:30 Uhr
Mi. 15:00-18:00 Uhr
Do. 15:30-19:30 Uhr

6.3 **Jugendvereine und -verbände**

6.3.1 **Borkener Vereine**

Eine Übersicht über sämtliche Vereine und den Link mit der direkten Verknüpfung findet man im Internet unter www.borken.de.

6.3.2 Jugendverbände

Jugendverbände sind freiwillige Zusammenschlüsse junger Menschen mit dem Ziel, individuelle soziale und politische Orientierung durch Erziehung und Bildung zu vermitteln. Die Jugendverbandsarbeit soll Kinder und Jugendliche zur Selbstbestimmung befähigen und zur gesellschaftlichen Mitverantwortung und zu sozialem Engagement anregen und hinführen.

Bund der katholischen Jugend (BDKJ)

Regionalbüro Kinder und Jugendseelsorge Mitte/BDKJ

Lohwall 8
48249 Dülmen
Telefon 0 25 94/30 03
Fax 0 25 94/8 72 18
Web www.bdkj-kreis-borken.de

Adresse Kreisbüro

BDKJ Kreisbüro
Johanniterstr. 40-42
46325 Borken
Telefon 0 25 94/30 03
Fax 0 25 94/8 72 18
Web www.bdkj-kreis-borken.de

Haupthandlungsfeld des BDKJ als Dachverband ist die Wahrnehmung und Vertretung der gemeinsamen Interessen des Dachverbands und der zehn angeschlossenen Jugendverbände auf Kreisebene.

1. Christliche Arbeiterjugend (CAJ)
2. Deutsche Pfadfinderschaft St. Georg (DPSG)
3. Deutsche Jugendkraft (DJK)
4. Kolpingjugend
5. Katholische Junge Gemeinde (KJG)
6. Katholische Landjugendbewegung (KLJB)
7. Katholische Studierende Jugend (KSJ)
8. Pfadfinderinnenschaft St. Georg (PSG)
9. Jugend des Malteserhilfsdienstes (MHD)
10. Schönstatt Mädchenjugend



DRK Kreisverband Borken e.V. -Jugendrotkreuz

Röntgenstraße 6
46325 Borken
Telefon 0 28 61/80 29 150
Fax 0 28 61/80 29 115
E-Mail info@jrkkvborken.de

**Evangelische Jugend im Kirchenkreis
Steinfurt-Coesfeld-Borken**

Geschäftsstelle Borken
Mühlenstraße 32
46325 Borken
Telefon 0 28 61/6 15 62
Fax 0 28 61/6 29 66

Sportjugend KSB Borken

Sportpädagogische Beratungsstelle
Hoher Weg 19-21
46325 Borken
Telefon 0 28 62/41 87 90
Fax 0 28 62/41 87 959
E-Mail sportjugend@ksb-borken.de
Web www.ksb-borken.de

Naturschutzjugend NAJU Kreis Borken

Ortsgruppe Borken, Burlo, Weseke
Mühlenweg 14
46325 Borken
Telefon 0 28 62/12 13

6.4 Ferienfreizeiten

Informationen zu Ferienangeboten

Fachbereich Jugend und Familie
Fachabteilung Jugendförderung
Jürgen Friedrich
02861/939-293
juergen.friedrich@borken.de



Überblick zu Ferienfreizeiten:

www.jugendliche-reisen.de
www.evangelischejugend-afj.de
www.jugendherberge.de

6.5 Sportangebote

Alle Sportangebote finden Sie unter:

StadtSportVerband Borken e.V.

Franz-Hitze-Weg 5a
46325 Borken
Telefon 0 28 61/9 18 76
Fax 0 28 62/58 24 71 80
E-Mail kontakt@ssv-borken.de
Web www.ssv-borken.de

www.sportkurse-borken.de
www.borken.de/de/stadtleben/freizeit-und-sport.html

6.6 Schwimmbäder

Aquarius Borken

Parkstraße 20
46325 Borken
Telefon 0 28 61/93 50
Fax 0 28 61/93 50 200
E-Mail info@aquarius-borken.de
Web www.aquarius-borken.de

Schwimmhalle Weseke

Im Thomas 15
46325 Borken-Weseke
Telefon 0 28 61/93 50

6.7 Skateranlagen

Borken

gegenüber dem AQUARIUS, Parkstraße

Burlo

im Bereich des Sportplatzes in Burlo,
Vennebülten



Marbeck

auf dem Schulhof der Engelradingschule in Marbeck

Weseke

in der Nähe der Roncallischule in Weseke

6.8 Musikschule

Fachbereich Bildung, Kultur, Freizeit

Musikschule Borken

Im Piepershagen 17

46325 Borken

Telefon 0 28 61/93 92 18

Fax 0 28 61/93 96 22 18

E-Mail musikschule@borken.de

6.9 Büchereien**Remigius Bücherei**

Am Vennehof 1

46325 Borken

Telefon 0 28 61/9 31 80

Fax 0 28 61/9 31 820

E-Mail info@buecherei.borken.de

Bücherei Borken-Burlo

in der Astrid- Lindgren- Grundschule, Raum 5

Rhederstr. 16

46325 Borken

Telefon 0 28 62/41 85 80

E-Mail info@buechereiburlo.de

www.buechereiburlo.de

Kath. Kinder- und Jugendbücherei Gemen

Freiheit 18

46325 Borken- Gemen

Telefon 0 28 67/60 02 03



6.10 **Museum**

Stadtmuseum Borken

Marktpassage 6

46325 Borken

Telefon 0 28 61/939-242

E-Mail stadtmuseum@borken.de



7 **Prävention in Borken »young!«**



Präventionsangebote und Bildungsstätten, sowie Beratungsstellen, Betreuungsangebote und weiterführende Hilfen in Borken

7.1 **Stadt Borken**

Fachbereich Jugend und Familie

Im Piepershagen 17

46325 Borken

Telefon 0 28 61/939-290

7.2 **Präventionsangebote**

7.2.1 **Stadt Borken**

Fachbereich Jugend und Familie

Fachabteilung Jugendförderung

Erzieherischer Kinder- und Jugendschutz

Im Piepershagen 17

46325 Borken

Telefon 0 28 61/939-293 oder 939-290



7.2.2 **Kreis Borken**

Fachbereich Gesundheit

Fachstelle für Suchtvorbeugung

Burloer Str. 93

46325 Borken

Telefon 0 28 61/82 10 86 oder 82 10 88

Web www.kreis-borken.de/suchtvorbeugung

- 7.2.3 **Kreispolizeibehörde Borken
Zentrale Kriminalitätsbekämpfung
Kommissariat Vorbeugung**
Paulskampstr. 1
46325 Borken
Gewaltprävention/Drogen-, Suchtprävention
Telefon 0 28 61/9000

7.3 **Bildungsstätten**



- 7.3.1 **Volkshochschule Borken**
VHS-Haus
Im Piepershagen 17a
46325 Borken
Telefon 0 28 61/939-238 oder 939-311
Fax 0 28 61/939-62 238
E-Mail vhs@borken.de
Web www.vhs.borken.de

- 7.3.2 **Kath. Familienbildungsstätte Borken**
Am Vennehof 1
46325 Borken
Telefon 0 28 61/6 21 88 oder 6 25 90
Fax 0 28 61/6 41 72
E-Mail fabi.borken@bistum-muenster.de
Web www.fabi-borken.de

7.3.3 **Deutsches Rotes Kreuz
DRK Bildungswerk im Kreis Borken**

Röntgenstr. 6
Telefon 0 28 61/80 29 200
Fax 0 28 61/80 29 201
E-Mail bildungswerk@kv-borken.drk.de
Web www.kv-borken.drk.de

7.3.4 **Kath. Bildungswerk im Kreis Borken**

Johanniterstr. 40-42
46325 Borken
Telefon 0 28 61/80 40 920
E-Mail kbw-borken@bistum-muenster.de
Web www.kkbw.de/borken

7.3.5 **Bildungswerk im Kreissportbund**

Hoher Weg 19-21
46325 Borken
Telefon 0 28 62/41 87 90
E-Mail info@ksb-borken.de
Web www.sportangebote-borken.de

7.4 **Allgemeine Beratungs- und Betreuungsangebote, sowie
weiterführende Hilfen**

7.4.1 **Caritasverband Borken e.V.
Beratungsstelle für Kinder, Jugendliche und Eltern**

Turmstraße 14
46325 Borken
Telefon 0 28 61/94 57 50
Fax 0 28 61/94 58 99
E-Mail beratungsstelle@caritas-borken.de
Web www.caritas-borken.de

Online-Beratung zu Erziehung und Familienleben

Die Online-Beratung bietet die Möglichkeit, ein Problem oder ein Anliegen an die Mitarbeiter der Beratungsstelle zu schreiben.

Die Online-Beratung kann sinnvoll sein,

- ✓ wenn man Fragen zu Erziehung und Familienleben hat
- ✓ wenn man anonym bleiben möchte



- ✓ wenn man zu den Öffnungszeiten der Beratungsstelle verhindert ist
- ✓ wenn man Informationen zu einer Frage oder einem Problem sucht
- ✓ wenn man die Arbeit der Beratungsstelle unverbindlich kennenlernen möchte
- ✓ da man auf diese Weise die Hilfe der Beratungsstelle bekommen kann, ohne sich dort persönlich anzumelden.

Web www.onlineberatung-caritas.de

7.4.2 **Ehe-, Familien- und Lebensberatungsstelle Borken**

Marienstr. 3

46325 Borken

Telefon 0 28 61/6 60 11

Fax 0 28 61/8 04 09 81

E-Mail efl-borken@bistum-muenster.de

7.4.3 **Schuldner- und Insolvenzberatung**

Caritasverband für das Dekanat Borken e.V.

Turmstraße 14

46325 Borken

Telefon 0 28 61/94 57 10

Fax 0 28 61/94 58 99

E-Mail schuldnerberatung-borken@caritas-familienservice.de

7.4.4 **Opferschutz/Opferhilfe bei Gewalt- oder Sexualverbrechen**

Kreispolizeibehörde Borken

Zentrale Kriminalitätsbekämpfung

Kommissariat Vorbeugung

Paulskampstr. 1

46325 Borken

Telefon 0 28 61/9000

7.4.5 **Deutscher Kinderschutzbund**

Ortsverband Bocholt e.V.

Ebertstr. 17

46395 Bocholt

Telefon 0 28 71/22 58 88

E-Mail info@kinderschutzbund-bocholt.de

7.4.6 Kinder- und Jugendnottelefon



Das Kinder- und Jugendnottelefon ist eine Einrichtung des Deutschen Kinderschutzbundes, bekannt als »Nummer gegen Kummer«.

Das Angebot richtet sich an alle Kinder und Jugendliche.

Der Anruf ist kostenlos!

Telefon 0 800/1 11 03 33

Elterntelefon 0 800/1 11 05 50

Web www.nummergegenkummer.de

7.4.7 Borkener Tafel

An der Nordbahn 7

46325 Borken

Telefon 0 28 61/80 57 47

- ✓ In der Borkener Tafel werden Lebensmittel, die im Handel nicht mehr verkauft werden, an Bedürftige gegen einen symbolischen Betrag weitergeben.
- ✓ Im Vordergrund steht die Idee, die Ernährung Bedürftiger durch abwechslungsreiche, gesunde Kost zu verbessern.
- ✓ Sozialhilfeempfänger, Bezieher von Arbeitslosengeld, Personen mit kleinen Renten oder Erwerbseinkommen können das Angebot der Borkener Tafel nutzen.

Lebensmittelausgabe

Montag, Mittwoch, Freitag 14.00 Uhr

Ausstellung der Tafelausweise

dienstags 9.30 - 11.30 Uhr
im Diakonischen Werk, Nordring 52

7.4.8 Bekleidungshilfen / Gebrauchtmöbelvermittlung

Caritasverband Borken e.V.

Turmstraße 14

Telefon 0 28 61/9 45-6

Dieser Dienst richtet sich an bedürftige Personen und Familien

- ✓ Vermittlung von Gebrauchtmöbeln
- ✓ Ausgabe von gespendeter und sortierter Gebraucht Kleidung und Wäsche
- ✓ Ausgabe von Hausrat und Spielsachen

Die Ausgabe der Kleidung erfolgt durch Ehrenamtliche am Dienstag von 9.30 Uhr - 12.00 Uhr beim Caritasverband Borken e.V. in der Turmstraße 14

7.4.9 KARO Kaufhaus Rotes Kreuz Kreis Borken

Röntgenstr. 6

46325 Borken

Telefon 0 28 61/80 29-0

Fax 0 28 61/80 29-115

E-Mail info@kv-borken.drk.de

Öffnungszeiten: Mo.-Fr. 9:00-18:00 Uhr

Sa. 10:00-16:00 Uhr

8 **Betreute Wohnformen und weiterführende Hilfen**

8.1 **Allgemeine Kontaktstelle**

Fachbereich Jugend und Familie

Stadt Borken
Im Piepershagen 17
46325 Borken
Telefon 0 28 61/939-291

8.2 **Betreute Wohnformen für Kinder und Jugendliche**

Angebote im Rahmen der Hilfen zur Erziehung

Vermittlung und Genehmigung solcher Angebote der Hilfen zur Erziehung für das Borkener Stadtgebiet erfolgen ausschließlich über den Fachbereich Jugend und Familie der Stadt Borken!

8.2.1 **Evangelische Jugendhilfe Münsterland GmbH**

Wohngruppen für Kinder, Jugendliche und junge Erwachsene
Regionalkoordination
Flexible Hilfen/Betreutes Wohnen
Am Vennehof 3
46325 Borken
Telefon 0 28 61/9 80 23 21
Fax 0 28 61/9 08 405

Wohngruppen

Projekt Plan B

46325 Borken
Dülmener Weg 22
Telefon 0 28 61/6 35 31
Fax 0 28 61/60 46 71

Wohngruppe Kampstraße

46325 Borken
Kampstraße 8
Telefon 0 28 61/6 31 35
Fax 0 28 61/92 40 00



8.2.2 Gerburgisheim

Bönninghausenweg 3-5
46399 Bocholt
Heim für Kinder und Jugendliche
Telefon 0 28 71/2 45 02 30

Mädchenschutzgruppe
Telefon 0 28 71/2 45 02 10

8.2.3 Internationaler Bund

Jugendhilfeverbund Wesel
Schillwiese 13
46485 Wesel
Telefon 0 281/9 84 09 16 oder 9 84 09 18
Fax 0 281/8 97 54
Wohngemeinschaft Resinghof für Jugendliche ab 14 Jahren
Bocholter Straße 298
46325 Borken

8.3 Betreute Wohnformen für Frauen und Mütter

8.3.1 Gerburgisheim

Bönninghausenweg 3-5
46399 Bocholt
Mutter-Kind-Einrichtung
Telefon 0 28 71/2 45 02 10
E-Mail mke-gerburgisheim@caritas-bocholt.de

8.3.2 Frauenhaus Bocholt

Telefon 0 28 71/4 01 94
Träger Caritasverband für das Dekanat Bocholt e.V.
Kolpingstraße 3-5
46399 Borcholt
Telefon 0 28 71/40 194
E-Mail frauenhaus@caritas-bocholt.de



9 **Gesundheitliche Beratung und Hilfen**

9.1 **Gesundheitsförderung**

Auskünfte und Beratung zu gesundheitlichen Fragen in folgenden Bereichen:

- ✓ frühkindliche Entwicklung
- ✓ bei Teilleistungsstörungen
- ✓ Behinderungen
- ✓ Anpassungsschwierigkeiten
- ✓ Konzentrationsstörungen
- ✓ Ernährungsfragen
- ✓ Impfungen



Kreis Borken

Fachbereich Gesundheit

Burloer Str. 93

46325 Borken

Telefon 0 28 61/82 10 30

E-Mail fb.gesundheit@kreis-borken.de

9.2 **Anlaufstellen zu Fragen und Diagnostik der frühkindlichen Entwicklung**

9.2.1 **Logopäden in Borken und näherer Umgebung**

Praxis für Logopädie

Frank Gantefort & Roland Noack

Nordring 125

46325 Borken

Telefon 0 28 61/60 04 84

Fax 0 28 61/60 07 04

E-Mail info@logopaedie-borken.de

Web www.logopaedie-borken.de

Praxis für Logopädie

Susanne Wolsing und Partner

Hamalandplatz 1

46414 Rhede

Telefon 0 28 72/80 63 33

Fax 0 28 72/80 63 32

E-Mail info@logopaedie-rhede.de

Web www.logopaedie-rhede.de

Praxis für Logopädie**Nicole Seydewitz**

Hauptstraße 37

48734 Reken

Telefon 0 28 64/88 49 40

Fax 0 28 64/88 49 41

E-Mail info@logopaedie-reken.deWeb www.logopaedie-reken.de**Logopädische Praxis Velen****Doris Smyra**

Ignatiusstraße 8

46342 Velen

Telefon 0 28 63/92 46 56

Fax 0 28 63/92 46 59

E-Mail info@logopaedie-velen.deWeb www.logopaedie-velen.de**Logopädische Praxis Borken-Gemen****Doris Smyra**

Ahauserstr. 140

46325 Borken

Telefon 0 28 61/80 40 081

Fax 0 28 61/80 40 079

E-Mail info@logopaedie-borken-gemen.deWeb www.logopaedie-borken-gemen.de

9.2.2 Praxen für Lerntherapie

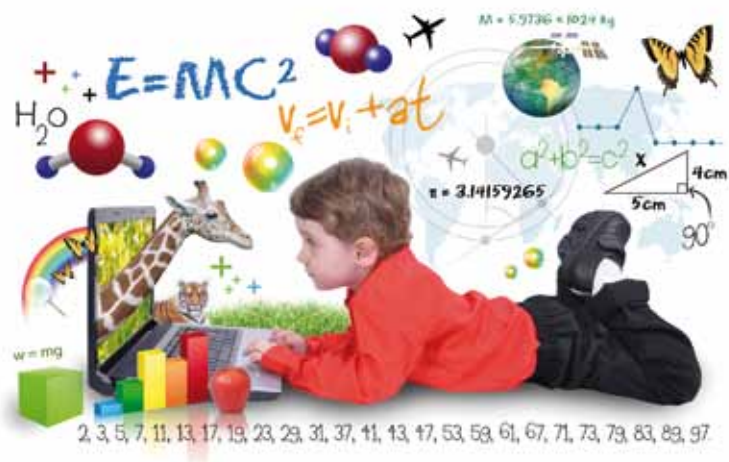

Pädagogische Praxis Ursula Schmeing

Remigiusstraße 2

46325 Borken

Telefon 0 28 61/6 35 93

Fax 0 28 61/60 17 88

E-Mail paedagogischePraxisSchmeing@t-online.de

Web www.paedagogische-praxis-schmeing.info

Pädagogische Praxis Karin Möller

Neue Kämpfe 44

46325 Borken

Telefon 0 28 61/60 14 36

Fax 0 28 61/60 13 51

E-Mail Moeller-Borken@t-online.de

Pädagogische Praxis Beatrix Bruns

Gildehusweg 1

46325 Borken

Telefon 0 28 61/6 12 01



**Praxis für Legasthenie-Therapie, Lerntherapie & Sprachförderung
Maya Lohmann**

Pelzeresch 10

46325 Borken

Telefon 0 28 61/8 92 39 74

E-Mail info@lese-rechtschreib-therapie.de

Web www.lese-rechtschreib-therapie.de

KUMON-Lerncenter Borken

Dr. Gaby Späker

Am Vennehof 1

46325 Borken

Telefon 0 28 61/9 14 40

E-Mail lerncenter@kumon-borken.de

Web www.kumon-borken.de

Studienkreis Borken

Dr. Uwe Wessels

Markt 14

46325 Borken

Telefon 0 28 61/6 75 03

E-Mail info@studienkreis-borken.de

Web www.studienkreis-borken.de



9.2.3 **Autismusambulanz**

Kontaktstelle

Deutsches Rotes Kreuz soziale Arbeit und Bildung gGmbH
Am Kuhm 36
46325 Borken
Telefon 0 28 61/80 29-211



9.2.4 **Aufmerksamkeitsdefizit-/Hyperaktivitätssyndrom (ADHS)**

Vorraussetzung für eine Behandlung von ADHS ist eine Diagnose von einem Arzt oder einem Psychologen mit spezifischen Kenntnissen dieser Störung.

Kontaktstelle

Kreis Borken

Fachbereich Gesundheit

Burloer Str. 93
46325 Borken
Telefon 0 28 61/82-10 30
E-Mail fb.gesundheit@kreis-borken.de

9.3 **Beratungsstellen für Schwangerschaft, Familie und Sexualität**

Diak. Werk des Ev. Kirchenkreises Steinfurt-Coesfeld-Borken

Beratungsstelle für Schwangerschaft, Familie und Sexualität,
staatlich anerkannte Schwangerschaftskonfliktberatungsstelle

Bohlenstiege 34
48566 Steinfurt
Sprechstunde Borken: Nordring 52
46325 Borken
Telefon 0 28 61/90 35 54

Donum Vitae Kreis Borken e.V.

Beratungsstelle Bocholt
Staatlich anerkannte Beratungsstelle
für Schwangerschaftskonfliktberatung für Frauen,
Schwangere und Paare
(mit Außensprechstunde in Borken nach Vereinbarung)
Königstr. 10
46397 Bocholt
Telefon 0 28 71/21 85 46
E-Mail donumvitae.bocholt@t-online.de

Sozialdienst Katholischer Frauen Bocholt e.V.

Crispinusstr. 9
46399 Bocholt
Telefon 0 28 71/25 18 21 1

Schwangerschaftsberatung

Sprechstunde Borken
Brinkstraße 36
46325 Borken
Telefon 0 28 61/8 90 19 90

9.4 **Geburtshilfe/Hebammen**

St. Marien-Hospital Borken

Klinik: Geburtshilfe
Am Boltenhof 7
46325 Borken
Telefon 0 28 61/97 33 01
Fax 0 28 61/97 53 301
E-Mail gynaekologie@hospital-borken.de



St. Agnes-Hospital Bocholt

Klinik für Gynäkologie und Geburtshilfe

Barloer Weg 125

46397 Bocholt

Telefon 0 28 71/20 29 61

Fax 0 28 71/20 27 25

E-Mail gynaekologie@st-agnes-bocholt.de

Geburtshaus Bocholt

Markgrafenstr. 13

46399 Bocholt

Telefon 0 28 71/23 80 91

Web www.geburtshaus-bocholt.de



Übersicht von Hebammen im Kreis Borken

Web www.kreis-borken.de/kreisverwaltung/gesundheitsfachberufe

9.5 **Babyklappen**

Bildungsinstitut Haus Nazareth des Elisabeth Krankenhauses Essen

Telefon 0 201/82 147-0

Beethovenstr. 15

45128 Essen

Recklinghausen NRW Prosper Hospital

Telefon 0 23 61/54-0
 Mühlenstr. 27
 45659 Recklinghausen

**Oberhausen NRW Ev. Krankenhaus Oberhausen
Geburts - & Kinderklinik, Haus F**

Telefon 0 208/88 10-0
 Virchowstraße 20
 46047 Oberhausen

Eingang Babyklappe: Falkensteinstraße

**Duisburg NRW Katholisches Klinikum Duisburg
St. Johannes-Hospital**

Telefon 0 203/546-0
 An der Abtei 7-11
 47166 Duisburg-Hamborn

Eingang Babyklappe: Am Parkplatz Dieselstraße

9.6 **Beratungsstellen für Suchterkrankte und deren Angehörige****Sozialdienst Katholischer Männer e.V.**

Römerstraße 7a
 46395 Bocholt
 Telefon 0 28 71/10 52
 Fax 0 28 71/18 65 31

Sprechstunde in Borken jeden Dienstag in der Zeit von
 14.30-17.00 Uhr nur mit Voranmeldung im Jugendhaus Borken
 an der Josefstraße

Kreispolizeibehörde Borken

Zentrale Kriminalitätsbekämpfung
 Kommissariat Vorbeugung
 Drogen-/Suchtberatung
 Paulskampstr. 1
 46325 Borken
 Telefon 0 28 61/900 88 83

Kreis Borken**Fachbereich Gesundheit**

Suchtberatungsstelle

Burloer Str. 93
46325 Borken
Telefon 0 28 61/82 10 90
Web www.kreis-borken.de/suchtberatung

- 9.7 **Psychische Erkrankungen**
Diagnostik, Beratung, Begleitung und Behandlung von psychischen Erkrankungen

Kreis Borken
Fachbereich Gesundheit
Sozialpsychiatrischer Dienst
Burloer Str. 93
46325 Borken
Telefon 0 28 61/82 10 30
Web www.kreis-borken.de/spd

Westfälische Klinik für Kinder und Jugendpsychiatrie
Halterner Str. 525
45770 Marl-Sinsen
Telefon 0 23 65/80 20
E-Mail westf.klinik.marl@wkp-lwl.org

Ambulanz und Tagesklinik der Westf. Klinik für Kinder und Jugendpsychiatrie
Bocholter Str. 5
46325 Borken
Telefon 0 28 61/94 24 0
E-Mail tagesklinik.borken@wkp-lwl.org

- 9.8 **Aidsberatung**

Kreis Borken
Fachbereich Gesundheit
Burloer Str. 93
Telefon 0 28 61/82-10 30
E-Mail fb.gesundheit@kreis-borken.de

Aidshilfe Westmünsterland e.V.
Marktsstr. 16
48683 Ahaus



Telefon 02561/97 17 37 oder 0 700/44 53 32 56
E-Mail info@westmuensterland.aidshilfe.de

9.9 Ernährung



Ernährungsberatung Borken

Elisabeth Schmelting-Finke

Eggenkamp 16

46325 Borken

Telefon 02861/ 604064

E-Mail sf@ernaehrungsberatung-borken.de

10 Weitere wichtige Adressen für junge Eltern

10.1 Kindergeld

Das Kindergeld ist bei der örtlichen Familienkasse zu beantragen, die bei der Bundesagentur für Arbeit angesiedelt ist. Kindergeld wird unabhängig vom Einkommen der Eltern gezahlt. Auch ausländische Eltern mit einer gültigen Aufenthaltsgenehmigung oder Aufenthaltserlaubnis erhalten Kindergeld.

Agentur für Arbeit Coesfeld

Holtwicker Str. 1

48653 Coesfeld

Telefon 0 25 41/919 0

E-Mail coesfeld@arbeitsagentur.de

Geschäftsstelle Borken

Bahnhofstraße 22c
46325 Borken
Telefon 0 28 61/92 29 0
E-Mail borken@arbeitsagentur.de

10.2 **Elterngeld**

Elterngeld wird sowohl erwerbstätigen als auch nichterwerbstätigen Eltern gezahlt. Auch Eltern, die sich sowohl in der Ausbildung als auch im Studium befinden, haben Anspruch auf Elterngeld. Das Elterngeld wird an Mutter und Vater für maximal 14 Monate gezahlt. Entscheidet sich nur ein Elternteil dazu, wegen der Kindererziehung die Arbeitszeit vorübergehend zu reduzieren, wird das Elterngeld maximal für 12 Monate gezahlt. Die Höhe des Elterngeldes richtet sich nach dem Einkommen. Es beträgt 67% des wegfallenden bereinigten Nettoeinkommens, maximal 1.800,- Euro im Monat. Das Mindestelterngeld, das Eltern erhalten, die vor der Geburt des Kindes nicht erwerbstätig waren, beträgt 300,- Euro. Zu beantragen ist das Elterngeld beim Kreis Borken.

Kreis Borken Fachbereich Jugend und Familie Elterngeldstelle

Burloer Str. 93
46325 Borken
Telefon 0 28 61/82-0

10.3 **Familienpass**

Familienpass der Stadt Borken

Alle Familien, die für drei oder mehr Kinder Kindergeld bekommen, erhalten unabhängig von der Höhe ihres Einkommens einen Familienpass. Das gleiche gilt für Alleinerziehende mit einem oder mehreren Kindern.

Der Familienpass bietet folgende Vergünstigungen

- ✓ Ermäßigung der Musikschulen um 10%
- ✓ Ermäßigung der Volkshochschulgebühren
- ✓ Ermäßigung der Eintrittspreise des Erlebnisbades Aquarius

Auch in den Gemeinden Heiden, Raesfeld, Reken und Velen wird der

Familienpass anerkannt. Neben den Ermäßigungen der Musik- und Volkshochschulen dieser Gemeinden bestehen Vergünstigungen in Form ermäßigter Preise.

Der Familienpass ist erhältlich im Bürgerbüro der Stadt Borken.
Im Piepershagen 17
46325 Borken
Telefon 0 28 61/9 39-170 bis 173

10.4 Kinderärzte



Dr. med. Klaus Hante
Kinderheilkunde und Jugendmedizin
Ahauserstraße 140
46325 Borken
Telefon 0 28 61/18 37

Dr. med. Matthias Kellner
Kinderheilkunde und Jugendmedizin
An der Aa 33
46325 Borken
Telefon 0 28 61/26 00

Dr. med. Christa Lütkenhaus

Kinderheilkunde und Jugendmedizin
Nordring 10
46325 Borken
Telefon 0 28 61/6 31 40

10.5 **Kinderkliniken**



St. Agnes Hospital

Klinik für Kinder- und Jugendmedizin
Barloer Weg 125
46397 Bocholt
Telefon 0 28 71/200
E-Mail paediatric@st-agnes-bocholt.de

Marienhospital Bottrop GmbH

Klinik für Kinder- und Jugendmedizin
Josef-Albers-Str. 70
46236 Bottrop
Telefon 02041/106 150 1

St.-Vincenz-Hospital-Coesfeld GmbH

Abteilung für Kinder und Jugendmedizin
Südring 41
48653 Coesfeld

Telefon 0 25 41/89-20 22
Fax 0 25 41/89-35 22
E-Mail paediatric@krankenhaus-coesfeld.de

10.6 **Impfkalender**

Der Impfkalender informiert über die empfohlenen Schutzimpfungen für Kinder und benennt deren günstigsten Zeitpunkt.

Sie finden den Impfkalender auf den Internetseiten des Kreis Borken unter:

www.kreis-Borken.de

>Kreisverwaltung>Aufgabenbereiche>Gesundheit

>Kinder- und Jugendgesundheit

10.7 **Babysitterdienst**



Die Familienbildungsstätte in Borken verfügt über eine Babysitterkartei, in der sich ausgebildete BabysitterInnen (ab 13 Jahre) eintragen lassen. Diese haben sich innerhalb von 10 Unterrichtseinheiten mit kindlichen Entwicklungsstufen, Spielideen, Unfallverhütung und schwierigen pädagogischen Situationen beschäftigt.

Interessierte Eltern können kostenlos und unkompliziert persönlich die Babysitterkartei einsehen oder die Namen und Adressen der BabysitterInnen bei der Familienbildungsstätte erfahren.

Kath. Familienbildungsstätte

Am Vennehof 1

46325 Borken

Telefon 0 28 61/6 21 88 oder 6 25 90

Fax 0 28 61/6 41 72

E-Mail fabi.borken@bistum-muenster.de

Web www.fabi-borken.de

10.8 **Rundfunkgebührenbefreiung bei der Gebühreneinzugszentrale (GEZ)**

Ansprechpartner und Informationen über:

Stadt Borken

Fachabteilung Bürgerbüro

Im Piepershagen 17

46325 Borken

Telefon 0 28 61/939-170 bis 173

E-Mail buergerbuero@borken.de

Web www.borken.de>Bürgerservice>

Befreiung von Rundfunkgebühren

Hier finden sie alle Informationen zu den Voraussetzungen der Rundfunkgebührenbefreiung und alle Antragsformulare.

Bei Vorliegen der Befreiungsvoraussetzungen brauchen keine Rundfunk- und Fernsehgebühren an die Gebühreneinzugszentrale entrichtet werden. Darüber hinaus besteht die Möglichkeit zur Ermäßigung der Fernsprechgebühren bei der Telekom. Anträge können mit dem Bewilligungsbescheid der GEZ in den T-Punkt-Filialen gestellt werden.

10.9 **Sonstige hilfreiche Broschüren**

Selbsthilfegruppen im Kreis Borken

Kreis Borken

Fachbereich Gesundheit

Ansprechpartner: Regina Kasteleiner

Gesundheitskoordination

Telefon 02861/821154

Fax 02861/822021

E-Mail r.kasteleiner@kreis-borken.de

Web www.kreis-borken.de

Familienkompass

Hilfsangebote kreisweit



Web www.kreis-borken.de/kreisverwaltung/jugend-und-familie/bedarfnis-fuer-familie/familienkompass.html